Caisson étanche extérieur pour écrans de 70 à 75”

LE-WPE7075TV100

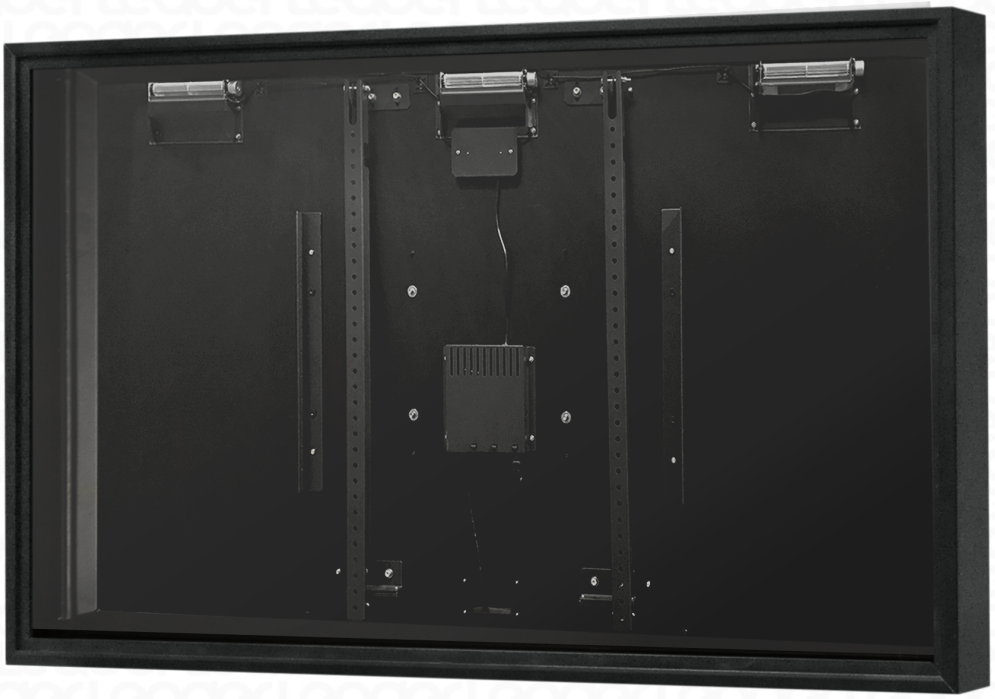

MADE IN U.S.A.

Idéal pour profiter de tous vos divertissements sur votre TV LED/LCD en extérieur, offrant une protection optimale quelles que soient les conditions climatiques.

Allthatyouwant

L Etanche norme IP54 : des joints étanches uniques protégeant votre TV contre la pluie, la poussière et les insectes

L Verre de protection securit et anti-reflets, pour une réduction des éblouissements et une amélioration des contrastes

L Structure en aluminium pour une grande légèreté et durabilité

L Système de régulation de la température interne et anti-condensation (Fonctionnement pour une température extérieure ambiante comprise entre -20°C et +50°C)

allthatyouneed

L Informations générales

• Caisson entièrement laqué à la poudre d'aluminium pour une meilleure durabilité et légèreté
• Façade en verre trempé et anti-reflets réduisant les éblouissements et améliorant les contrastes
• Joints étanches protégeant votre TV contre la pluie, la poussière et les insectes (norme IP54)
• Conception du caisson permettant un transfert efficace du son des enceintes TV vers le bas
• Cache hermétique et étanche protègeant les cables de connexion de votre TV
• Câble d'alimentation de 2,7 m pour une installation sûre en extérieur
• Les supports pivotants internes simplifient l'installation de votre TV et le rangement des câbles
• Rallonge électrique de 30,48 cm pour permettre la connexion de blocs d'alimentation ou de fiches coudées à l'intérieur du caisson

L Garantie

• Garantie 2ans
• Pièces détachées disponibles pendant 2 ans

L Couleurs

• Noir

L Spécificités

• Compatibles TV LCD LED slim de 70" à 75"
• Dimensions max de la TV dans le caisson : L1689.1 x H972.82 x P76.2 mm (profondeur jusqu'à 88,9 mm pour les modèles de TV avec haut-parleurs intégrés dans le bas du châssis)
• Voltage : 110/240 V
• Dimensions du caisson : L1735.33 x H1024.13 x P124.46 mm
• Dimensions avec emballage : L1892.3 x H1136.65 x P247.7 mm
• Poids du caisson: 33.33 kg
• Poids avec emballage : 40.37 kg
• Double système de ventilation filtrant l'air et protégeant votre TV pour une température extérieure comprise entre -20 °C à 50° C

L Accessoires en option

• Housse lavable sur-mesure en tissu résistant protégeant de la saleté, la poussière et les rayons UV
• Habillage pour cadre TV pour un design harmonieux même avec un petit modèle d'écran
• Module de chauffage à commande thermostatique pour les zones d'extrême humidité et où la température ambiante descend entre -20°C à -40°C
• Système de verrouillage anti-vol
• Accroches murale et supports plafonnier en matériaux étanches et acier inoxydable

Supports réalisés en matériaux étanches et en acier inoxydable disponibles pour ce modèle

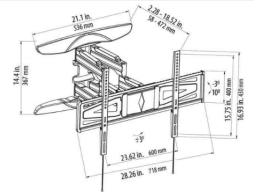

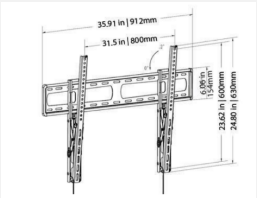

Modèle	/ Support Mural Articulé	/ Support Mural non-Articulé
Description	Support inclinable étanche en acier inoxydable, avec double-bras en aluminium, noir. Charge max. 70kg	Support mural étanche non-articulé en acier inoxydable, noir. Charge max. 90kg
Extension	58.4 à 469.9 mm	-
Inclinaison	De -3° à +10°	De 0° à +10°
Poids sans emballage	10.8 kg	3.86 kg
Poids avec emballage	12.0kg	4.39 kg
Dimensions colis	H762 x L421 x P94 mm	H946.15 x L254 x P60.325 mm

nothingelse.